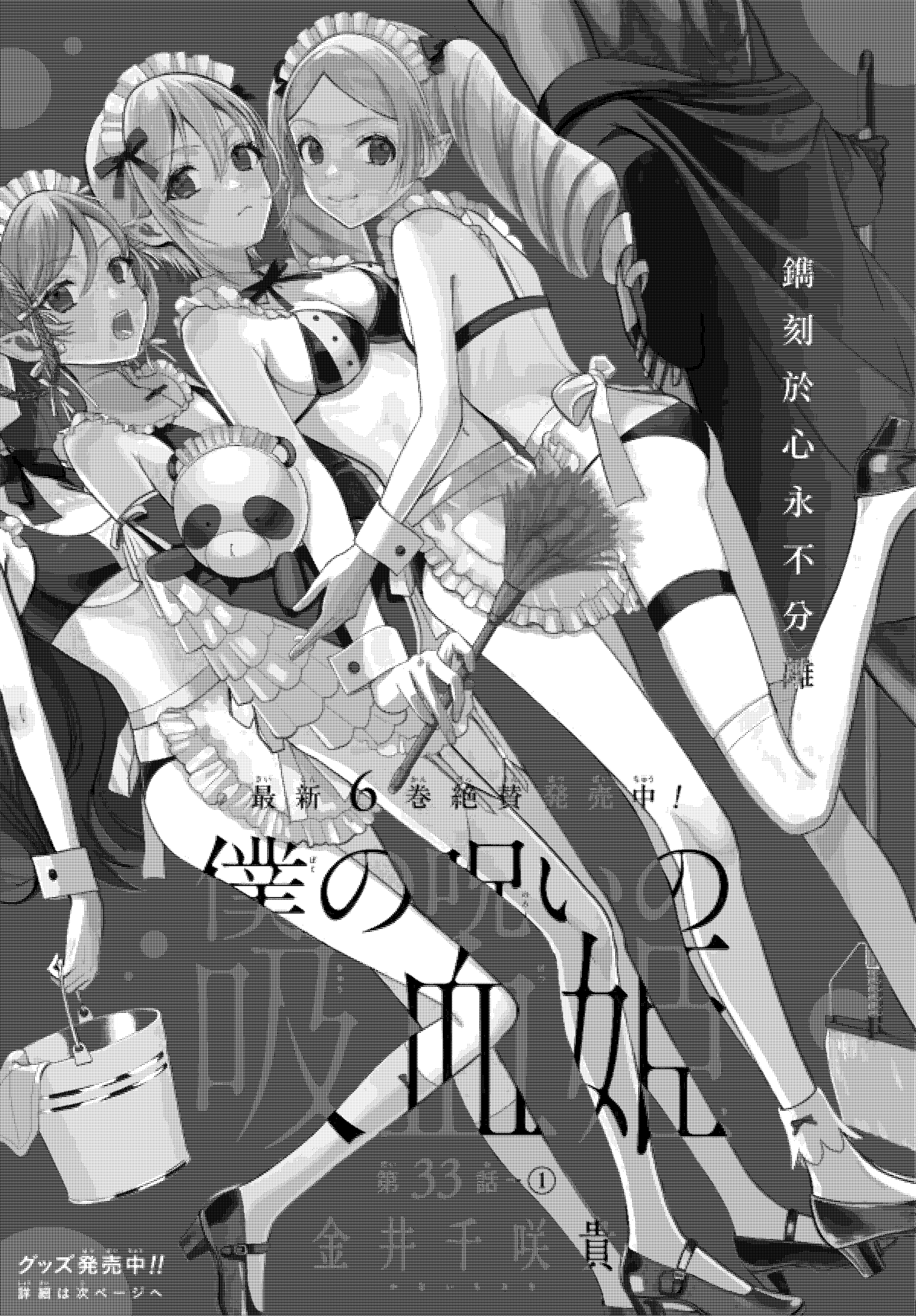
絶対
刻
み
心
永
不
滅
最新6巻絶賛中！
ドロヘド
①
グッズ発売中!!
ドロヘドページへ

僕の呪いの吸血姫

カワセルくじ

絶賛発売中

販売期間

～2024年10月18日11:59まで

販売価格：1枚890円（税込）

金井千咲貴先生描き下ろし！

B2 {S賞} タペストリー

{A賞} ハンカチタオル＜全2種＞

{B賞} ミニアクリルドミノ ＜全4種＞

{C賞} アクリルキーホルダー＜全6種＞

{D賞} ホワイトカード ＜全6種＞

くじのご購入はこちら！

https://kuji.kawaseru.com/vampiress

※画像はイメージです。実際の商品とは異なる場合がございます。

◆唯鈴睡醒前，已沿完—

—唯鈴甦醒前12小時

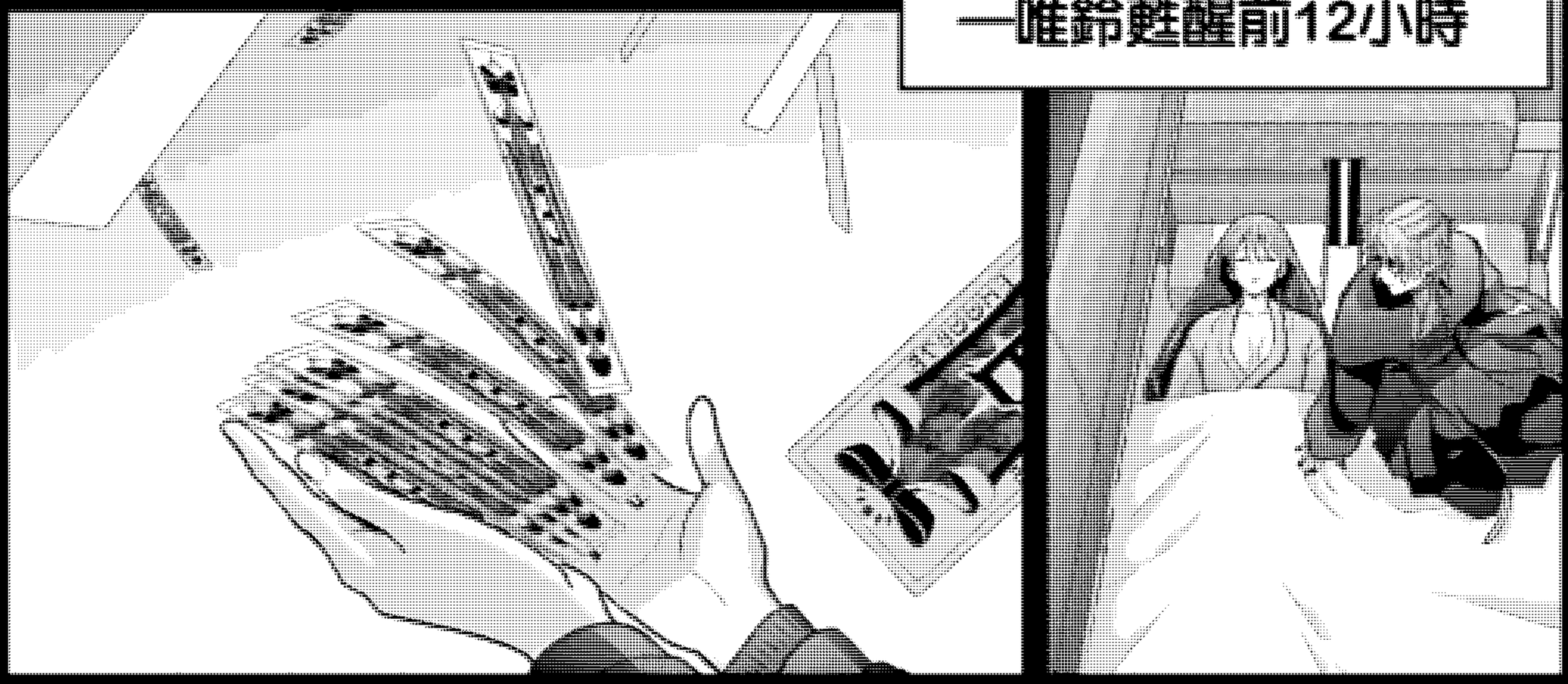

蒼藍神煩聯合漢化招募翻譯校對嵌字中歡迎加入我們
交流群:666512031 工作群:663858535

110
嗚哇
POLICE
砰

救命
救命
救命
救命
救命

救命

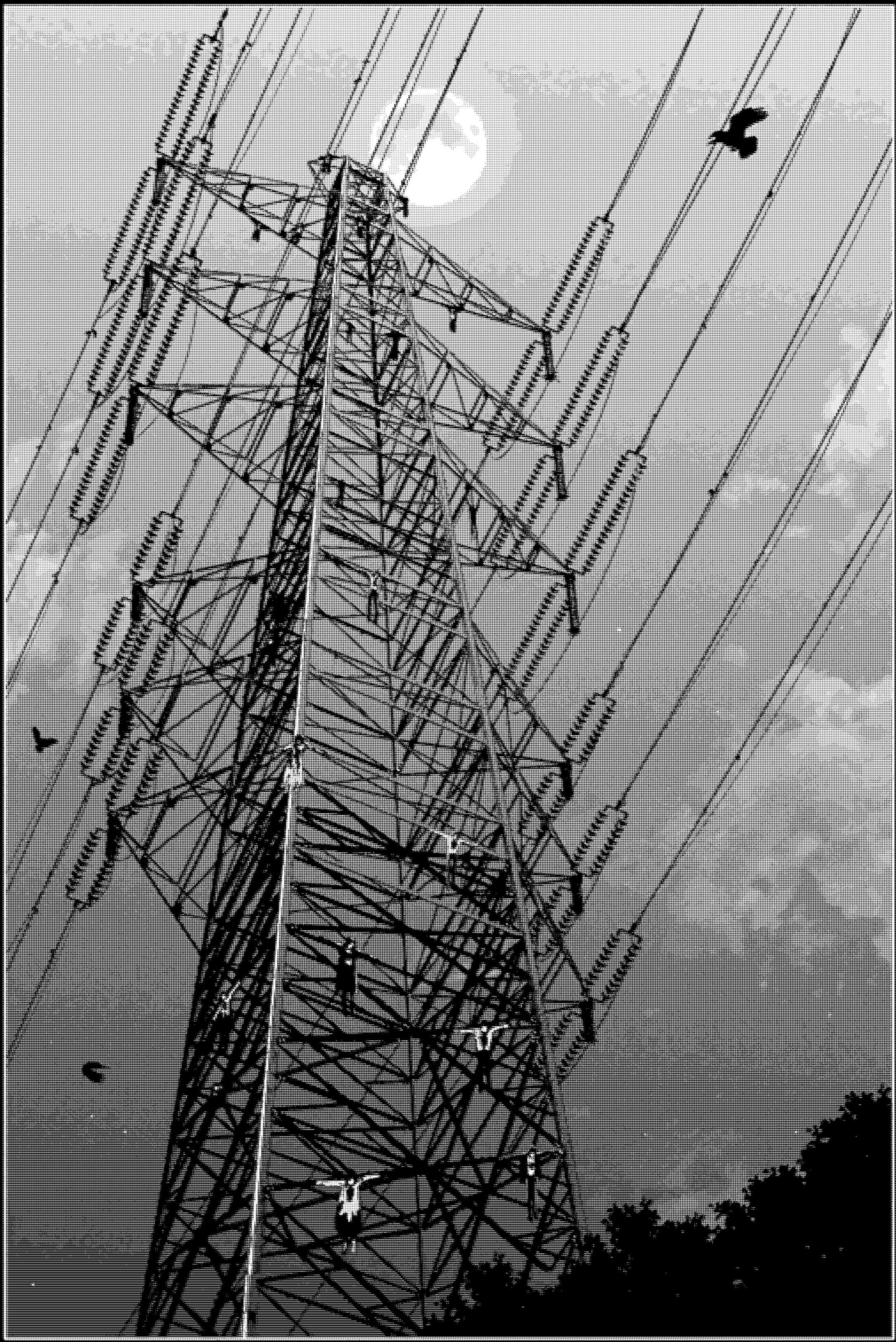

ASAKI BANK
浅き銀行
2024 LIVE
吸血鬼相撲横死街頭
唰啦啦
哈?!
這嘎達的吸血鬼
一片一片的死!?
唰啦啦
黃玉!
:聽說東京的
吸血鬼
也在一夜之間
全部消失了
欸欸?!
這昨日事嗎!

……繼續待在這個國家我們也會死的

趕快逃走吧

什麼!?

搬家!?

為啥!?

黃玉不是也挺稀罕這個國家的嗎!

不是我們想不想待在這裏的問題

ジリリ

帶著這些錢去一個

ペラ

ペラ

ペラペラペラペラ

盡可能遠離日本的國家……

咱

!?

ニリリリ
黃玉
這次的吸血鬼橫死事件
ニリリリ
你知道些啥對吧？
說吧
ニリリリリ
……黃玉

不然不讓你
進入我的影子了哦？

……
唰啦啦
你會認真地聽我的想法嗎？
必須的

—從現狀來看

很有可能
那個傳說中的
吸血鬼殺手

名為「巴洛克」
的吸血鬼
復活了

……？

……這誰啊？

很出名嗎??

果然
沒聽說過嗎……

喝？

明明這件事
最近不知為何
在人類中都
廣泛流傳了呢…

對現實生活的氛圍
完全不理解
就會這樣啊

唔

搞什麼
趕快說啊

……巴洛克的傳說流行始於

150年前！

孤身一人便將羅馬尼亞全境的同族狩獵殆盡的超絕美女

最初是這樣的傳言

時值工業革命時期

已經融入人類生活的吸血鬼們

享受著這些生活上的變化

然而鄉間的吸血鬼們

卻在夜晚無所事事

為了追求死亡的刺激感

遊山玩水一般地追尋著殺害同族的那位女性

她的所在地顯而易見

因為她所在的地方總會以國家為單位發生大量吸血鬼集體消失事件

…這麼有意思的事我怎麼沒聽說過呢

因為巴洛克是自西向東移動的

如果待在亞洲圈的話也許是沒有聽說過

然後呢？

追擊巴洛克的那幫傢伙咋樣了？

GC ガンガンコミックス
僕の呪いの吸血姫 6巻
金井千咲貫
謎に包まれた人格「ウスメ」の正体を追え！ そこで待っていた真実とは…。
大好評発売中!!
少年ガンガン毎月12日発売！

唔ー
…但是
紫玉你殺過人嗎？
…哈？
ジリリリ

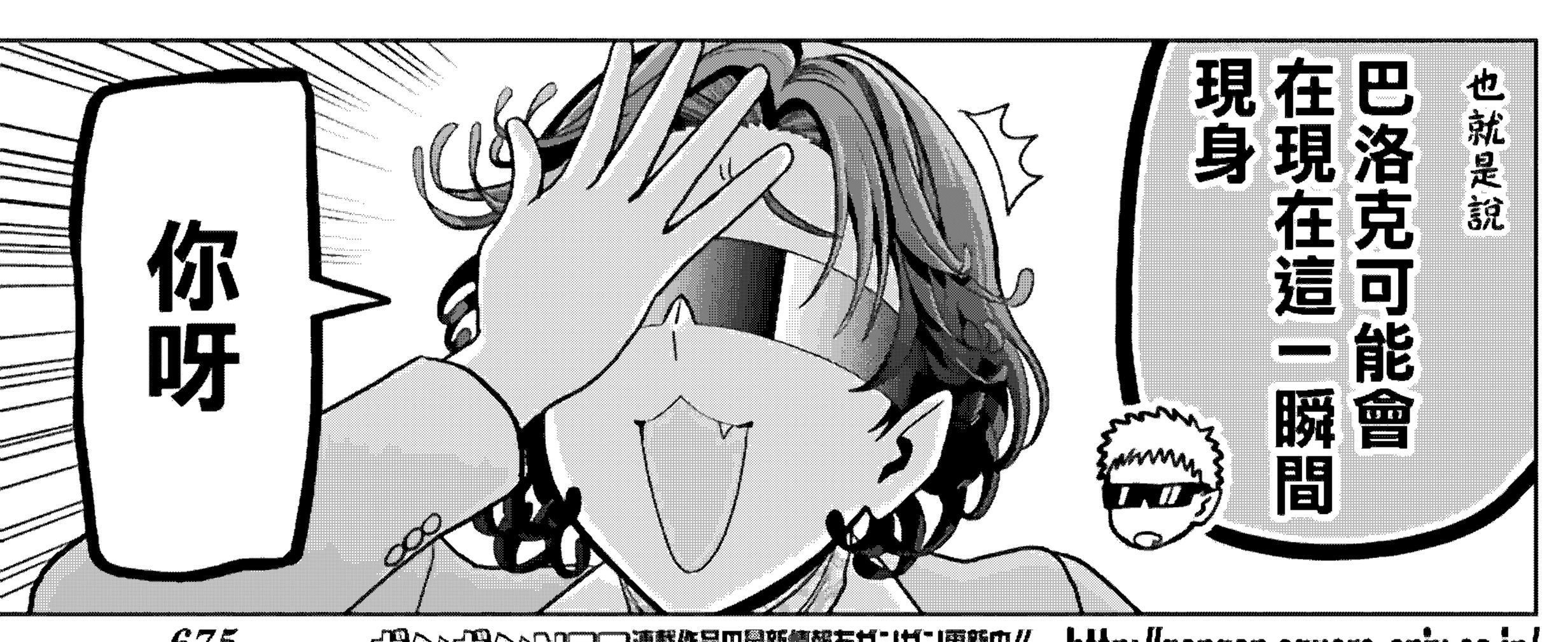

ガンガンNET 連載作品の最新情報をガンガン更新中!! 少年ガンガンオフィシャルサイト☆ ▶ http://gangan.square-enix.co.jp/

笨蛋
你早言語啊！

就算我照實說了
你也不會當回事吧

宗像子

SNS上
都在
念叨咱倆呢！

等下

OO銀行的周圍有坦克
絕對有吸血鬼出沒…

OO銀行傳出來好大的聲音
是吸血鬼嗎？好可怕

咕嘟

咕嘟

就是這樣的

月刊少年ガンガン
GANGAN

咱倆要不

現在去找「巴洛克」唄？

…為啥

ぽん

我沒開玩笑

ガ

嘶

只要咱倆在一起無論身處何地

都一定能夠脫身

所以說不整點近在咫尺的追殺者的情報

ジリリリ

挺虧得慌的對唄？

…確實

如果從巴洛克手下逃生的話

說實話真的很想得到一手的情報…

持ち込み大歓迎!! ガンガン編集部員から直接作品の批評を聞けるチャンス!!
Mail GG-MOCHIKOMI@square-enix.com

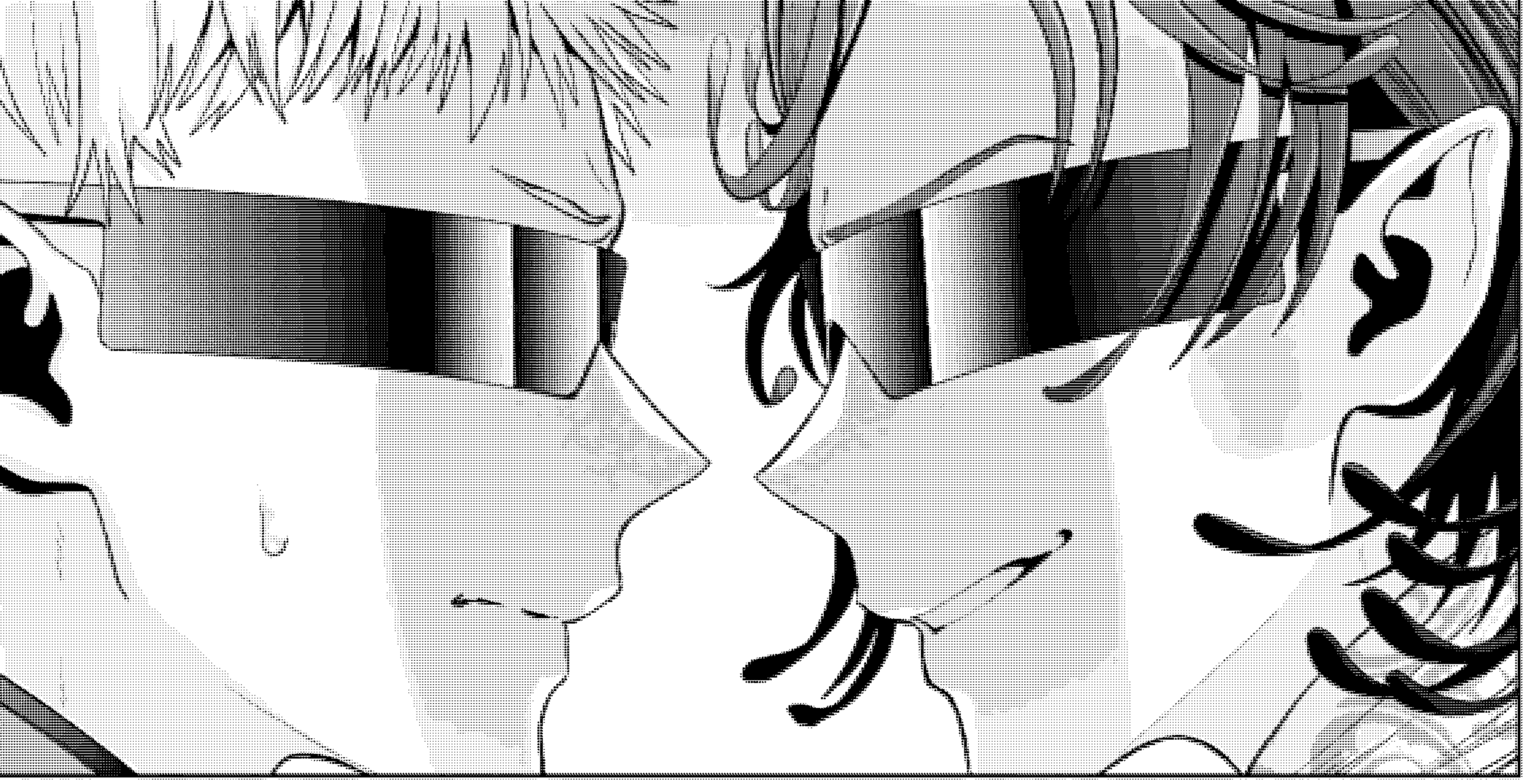

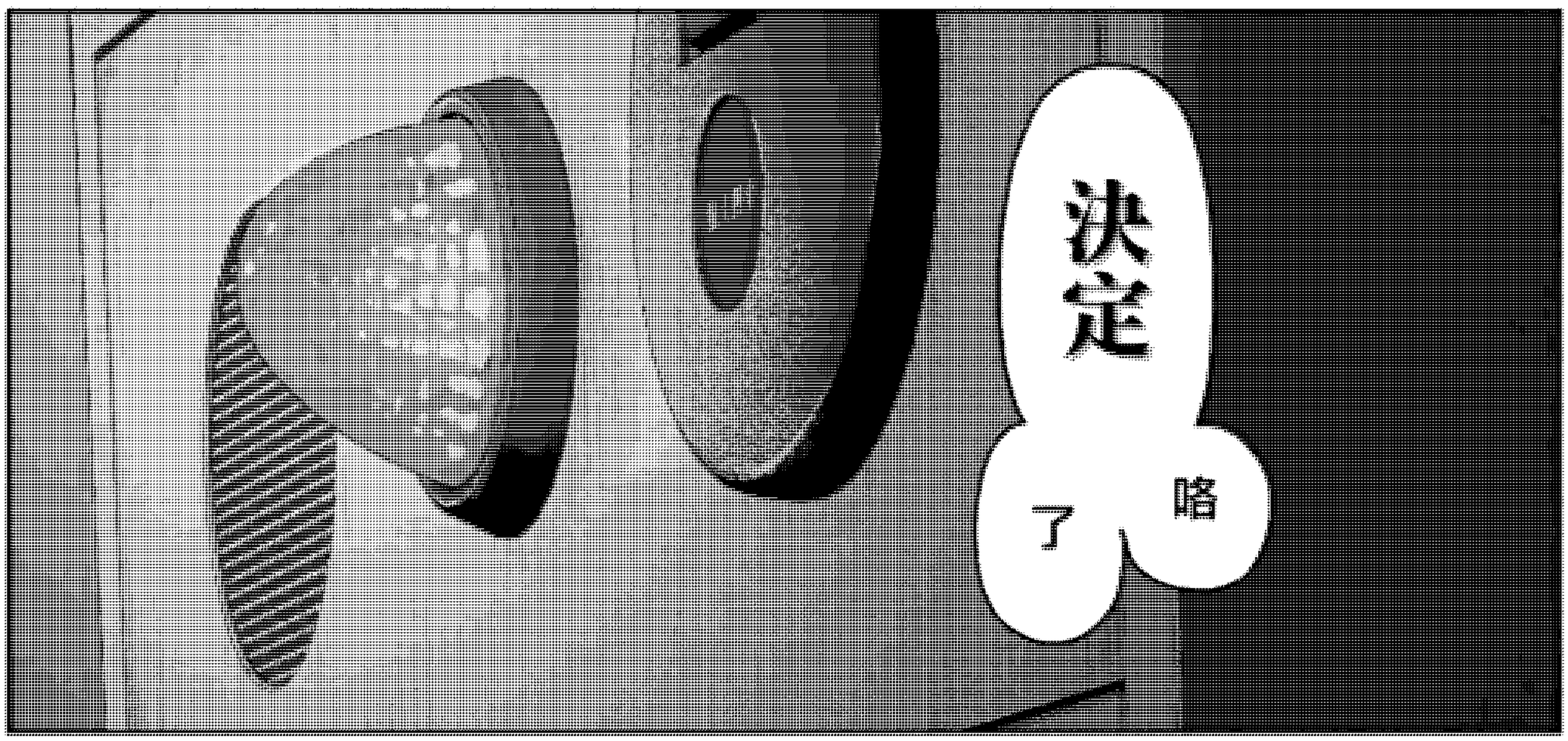

少年ガンガン 公式X(旧Twitter) 本誌やフロク&単行本などの最新情報をお届け！ ここだけの激レアプレゼントもあるよ☆
今すぐフォロー！ @shonen_gangan

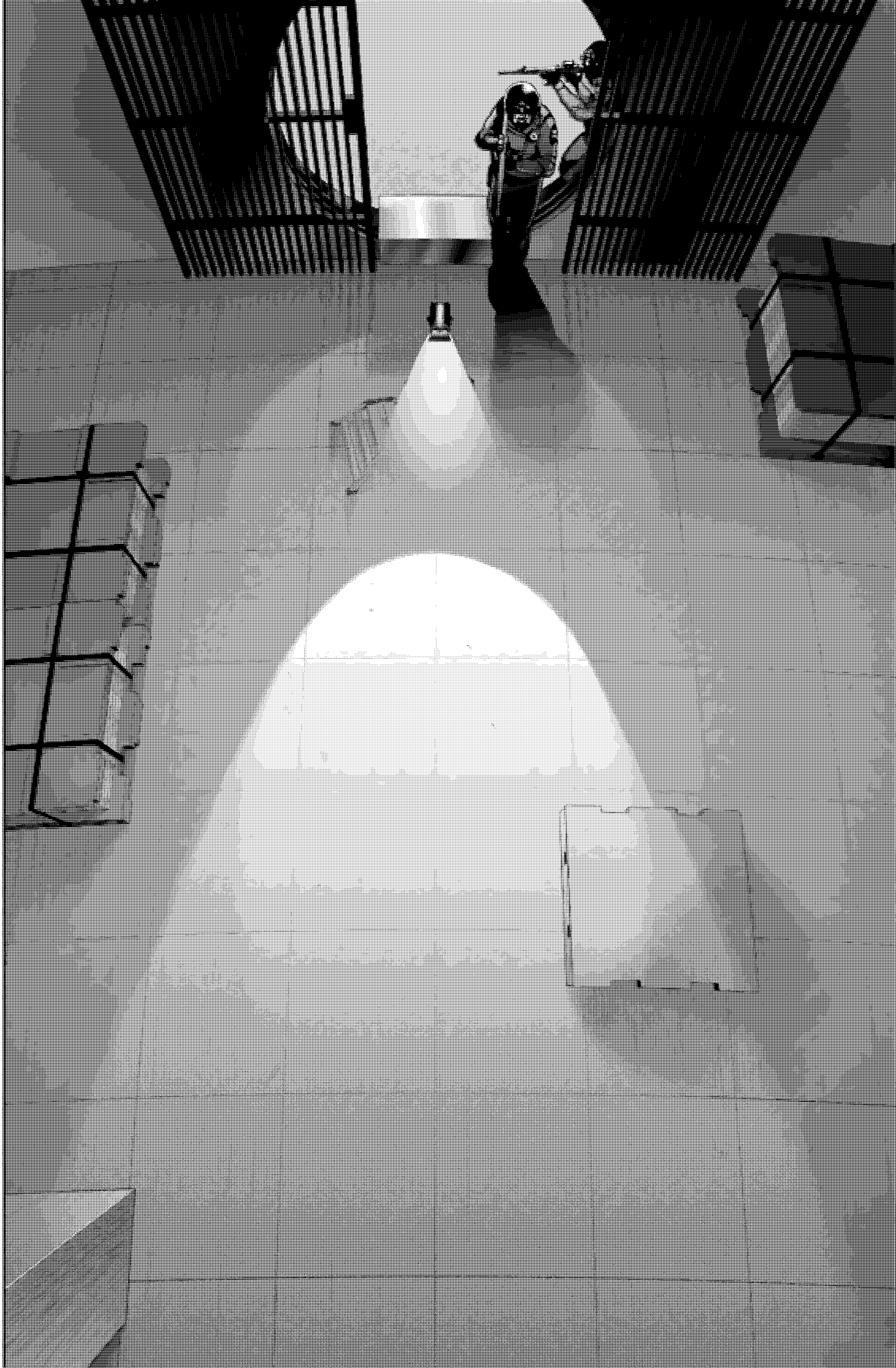

月刊少年ガンガン10月号

黄泉のツガイ

ついに邂逅した西ノ村の手勢――

8巻発売記念、表紙&巻頭カラー!!

9月12日木発売

月例マンガ賞GGR ガンガンゴールデンルーキー賞
プロへの登竜門! デビューを目指すならココに投稿!!
締切は毎月11日(必着) 応募詳細はGGR募集ページで!
作品募集中!!

僕の呪いの吸血姫

GC ガンガンコミックス

黄泉のツガイ

8巻

荒川弘

裏切者は家族のアキオだった…。どうして彼は裏切ったのか――？

9月12日発売!!

✉金井千咲貴先生に感想を送ろう!!

郵便
〒160-8430
スクウェア・エニックス
少年ガンガン編集部「金井千咲貴先生」係

WEB
WEBファンレター受付中!!
ガンガンHPで検索!!

笑咪咪

嗶嗶——
巴洛克小姐沒有被拉皮斯的挑釁動搖啊…
雖然看不到但是能夠覺察到不爽的氣息
可惡

說什麼都無所謂那邊的膽小鬼
啊?!
吶～～ すり～～
上次像這樣收集咒術用具還是幾十年前呢

…說起來感覺巴洛克小姐確實一直在有限的材料條件下製作咒術用具…

也就是說…

從誰開始用呢♪

能夠見識到傳說中的吸血鬼殺手的全盛狀態戰鬥嗎…

好重的血腥味物……

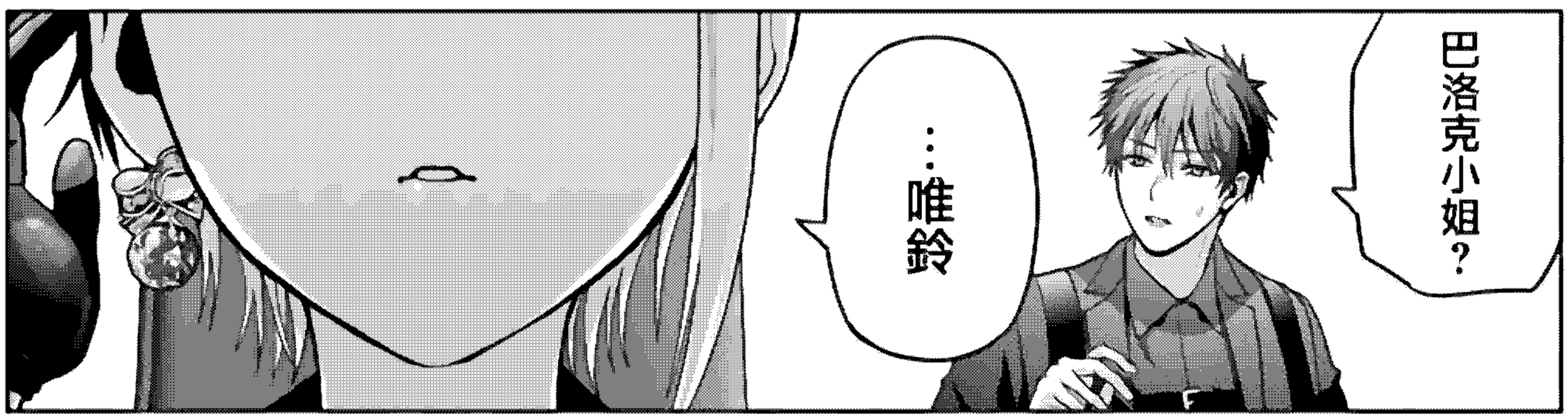
巴洛克小姐？
……唯鈴

一開心一點吧
巴洛克的真實實力發揮
要增加兩個咒術用具了哦
19年12月10日號

苍蓝神师
穷途末路的我们
COSMOS
FX战士久留美
与鞋同行
七世结束，请和我结婚！
小雏
兒童演員
The pool
看起来很可疑的二人
杀手们的假日
魅魔代刑者
新連
千年狐
帝都圣杯奇谭
伽蓝的公主
和夥伴一起
鬼殺しの
再行己志鬼杀道
深东京
圣母的审判
不死之罪
永生罪罚
需你×主播
狂赌之渊(仮)
逐出队伍后和勇妈在一起了
机动绝区高达SEQUEL
我的诅咒吸血姬
以死亡游戏为生
喜欢巨乳的我转生到了BL界
苍蓝神师
欢迎加入交流群
666512031
工作群号
663858535
扫一扫 加入交流群

契约书
余誓以至诚
申请加入
苍蓝神烦组
不违背 尽责尽力